Kartierungsmaßnahmen im Überblick

Notwendige Vorarbeiten: Kartierungsmaßnahmen

Verhören, Sichtbeobachtungen, Begehungen

Hierbei wird eine Fläche visuell beziehungsweise akustisch erfasst, um beispielsweise Vorkommen bestimmter Vogelarten oder den Biotop- und Nutzungstyp der Fläche festzustellen. Hierzu werden Flächen zu Fuß begangen oder die Erfassung erfolgt von Wegen aus. Im Bereich von Amphibiengewässern finden die Maßnahmen auch nachts statt.

Ausbringen von Haselmaus-Neströhren

Das Ausbringen von Neströhren erfolgt in Wäldern und Gehölzen, um gegebenenfalls den Nachweis eines Vorkommens der Haselmaus zu erbringen. Dabei werden die in Frage kommenden Flächen zu Fuß begangen, um möglichst geschützte und störungsarme Standorte zu finden. Dort werden kleine Plastikröhren in Büschen und Bäumen befestigt, in denen die Haselmäuse ihre Nester bauen können.

Baumhöhlenkartierung und Horstsuche

Zu den vorbereitenden Maßnahmen gehört auch die Durchführung einer Baumhöhlenkartierung. Diese ist erforderlich, um in Wald und Gehölzen (z. B. Feldgehölze) Höhlenbäume und Horste von Großvögeln zu identifizieren und diese zu erhalten. Bei Baumhöhlenkartierungen wird die Fläche des Untersuchungsgebietes systematisch abgeschritten und dabei jeder einzelne Baum von allen Seiten nach Höhlen, Spalten oder ausgefaulten Astabbrüchen visuell abgesucht. Bei der Horstsuche ist es möglich, einen größeren Bereich von einem Punkt aus nach Großnestern und Horsten abzusuchen. In der Regel müssen dazu Wege nicht verlassen und private Grundstücke nicht betreten werden.

Horchboxen (Fledermäuse)

Ebenfalls zum Nachweis von Fledermausarten werden in den gleichen Bereichen in denen Horchboxen aufgestellt werden nächtliche Transektbegehungen durchgeführt. Die Bereiche werden in der Regel entlang von Wegen nachts begangen und dabei werden Fledermausrufe mit einem Fledermausdetektor aufgezeichnet.

Wann Kartierungen erfolgen, hängt von den zu kartierenden Arten und den Witterungsbedingungen ab. Um die einzelnen Flächen und Untersuchungsstandorte zu erreichen, werden reguläre Pkw auf öffentlichen, privaten und landwirtschaftlichen Wegen genutzt. Teilweise werden die oben genannten Flächen außerdem zu Fuß begangen.

https://www.tennet.eu/de/unser-netz/onshore-projekte-deutschland/juraleitung

22038

Flurstücksliste

Gemeinde Roßtal

Gemeinde/Stadt	Gemarkung	Flurstück	Kartierhilfen
Roßtal	Buchschwabach	221	Begehung
Roßtal	Buchschwabach	234	Begehung
Roßtal	Buchschwabach	237	Begehung
Roßtal	Buchschwabach	239	Begehung
Roßtal	Buchschwabach	240	Begehung
Roßtal	Buchschwabach	241	Begehung
Roßtal	Buchschwabach	243	Begehung
Roßtal	Buchschwabach	247	Begehung
Roßtal	Buchschwabach	251	Begehung
Roßtal	Buchschwabach	266	Begehung
Roßtal	Buchschwabach	338	Begehung
Roßtal	Buchschwabach	339	Begehung
Roßtal	Buchschwabach	340	Begehung
Roßtal	Buchschwabach	341	Begehung
Roßtal	Buchschwabach	349	Begehung
Roßtal	Buchschwabach	360	Begehung
Roßtal	Buchschwabach	361	Begehung
Roßtal	Buchschwabach	362	Begehung
Roßtal	Buchschwabach	363	Begehung
Roßtal	Buchschwabach	364	Begehung
Roßtal	Buchschwabach	367	Begehung
Roßtal	Buchschwabach	368	Begehung
Roßtal	Buchschwabach	369	Begehung
Roßtal	Buchschwabach	370	Begehung
Roßtal	Buchschwabach	371	Begehung
Roßtal	Buchschwabach	372	Begehung
Roßtal	Buchschwabach	393	Begehung
Roßtal	Buchschwabach	395	Begehung
Roßtal	Buchschwabach	621	Begehung
Roßtal	Buchschwabach	622	Begehung

Roßtal	Buchschwabach	623	Begehung
Roßtal	Buchschwabach	624	Begehung
Roßtal	Buchschwabach	625	Begehung
Roßtal	Buchschwabach	626	Begehung
Roßtal	Buchschwabach	627	Begehung
Roßtal	Buchschwabach	628	Begehung
Roßtal	Buchschwabach	629	Begehung
Roßtal	Buchschwabach	630	Begehung
Roßtal	Buchschwabach	631	Begehung
Roßtal	Buchschwabach	632	Begehung
Roßtal	Buchschwabach	633	Begehung
Roßtal	Buchschwabach	634	Begehung
Roßtal	Buchschwabach	635	Begehung
Roßtal	Buchschwabach	636	Begehung
Roßtal	Buchschwabach	637	Begehung
Roßtal	Buchschwabach	638	Begehung
Roßtal	Buchschwabach	640	Begehung
Roßtal	Buchschwabach	643	Begehung
Roßtal	Buchschwabach	835	Begehung
Roßtal	Buchschwabach	836	Begehung
Roßtal	Buchschwabach	837	Begehung
Roßtal	Buchschwabach	838	Begehung
Roßtal	Buchschwabach	839	Begehung
Roßtal	Buchschwabach	840	Begehung
Roßtal	Buchschwabach	841	Begehung
Roßtal	Buchschwabach	842	Begehung
Roßtal	Buchschwabach	843	Begehung
Roßtal	Buchschwabach	844	Begehung
Roßtal	Buchschwabach	341/2	Begehung
Roßtal	Buchschwabach	623/2	Begehung
Roßtal	Buchschwabach	624/2	Begehung
Roßtal	Buchschwabach	625/2	Begehung
Roßtal	Buchschwabach	626/2	Begehung
Roßtal	Buchschwabach	630/2	Begehung
Roßtal	Buchschwabach	630/3	Begehung
Roßtal	Buchschwabach	631/2	Begehung

Roßtal	Buchschwabach	634/2	Begehung
Roßtal	Buchschwabach	643/3	Begehung
Roßtal	Buchschwabach	851/2	Begehung
Roßtal	Großweismannsdorf	360	Begehung
Roßtal	Großweismannsdorf	385	Begehung
Roßtal	Großweismannsdorf	386	Begehung
Roßtal	Großweismannsdorf	387	Begehung
Roßtal	Großweismannsdorf	389	Begehung
Roßtal	Großweismannsdorf	390	Begehung
Roßtal	Großweismannsdorf	391	Begehung
Roßtal	Großweismannsdorf	392	Begehung
Roßtal	Großweismannsdorf	546	Begehung
Roßtal	Großweismannsdorf	547	Begehung
Roßtal	Großweismannsdorf	548	Begehung
Roßtal	Großweismannsdorf	550	Begehung
Roßtal	Großweismannsdorf	551	Begehung
Roßtal	Großweismannsdorf	552	Begehung
Roßtal	Großweismannsdorf	560	Begehung
Roßtal	Großweismannsdorf	561	Begehung
Roßtal	Großweismannsdorf	562	Begehung
Roßtal	Großweismannsdorf	598	Begehung
Roßtal	Großweismannsdorf	599	Begehung
Roßtal	Großweismannsdorf	601	Begehung
Roßtal	Großweismannsdorf	637	Begehung
Roßtal	Großweismannsdorf	643	Begehung
Roßtal	Großweismannsdorf	644	Begehung
Roßtal	Großweismannsdorf	645	Begehung
Roßtal	Großweismannsdorf	646	Begehung
Roßtal	Großweismannsdorf	649	Begehung
Roßtal	Großweismannsdorf	365/3	Begehung
Roßtal	Großweismannsdorf	373/2	Begehung
Roßtal	Großweismannsdorf	387/2	Begehung
Roßtal	Großweismannsdorf	387/3	Begehung
Roßtal	Großweismannsdorf	387/4	Begehung
Roßtal	Großweismannsdorf	387/5	Begehung
Roßtal	Großweismannsdorf	389/1	Begehung

Roßtal	Großweismannsdorf	389/2	Begehung
Roßtal	Großweismannsdorf	548/1	Begehung
Roßtal	Großweismannsdorf	548/2	Begehung
Roßtal	Großweismannsdorf	552/1	Begehung
Roßtal	Großweismannsdorf	598/1	Begehung
Roßtal	Großweismannsdorf	598/2	Begehung
Roßtal	Großweismannsdorf	599/2	Begehung
Roßtal	Großweismannsdorf	600/2	Begehung
Roßtal	Großweismannsdorf	601/2	Begehung
Roßtal	Roßtal	436	Begehung
Roßtal	Roßtal	473	Begehung
Roßtal	Roßtal	474	Begehung
Roßtal	Roßtal	475	Begehung
Roßtal	Roßtal	476	Begehung
Roßtal	Roßtal	477	Begehung
Roßtal	Roßtal	478	Begehung
Roßtal	Roßtal	479	Begehung
Roßtal	Roßtal	482	Begehung
Roßtal	Roßtal	483	Begehung
Roßtal	Roßtal	484	Begehung
Roßtal	Roßtal	486	Begehung
Roßtal	Roßtal	487	Begehung
Roßtal	Roßtal	489	Begehung
Roßtal	Roßtal	523	Begehung
Roßtal	Roßtal	539	Begehung
Roßtal	Roßtal	540	Begehung
Roßtal	Roßtal	541	Begehung
Roßtal	Roßtal	550	Begehung
Roßtal	Roßtal	551	Begehung
Roßtal	Roßtal	552	Begehung
Roßtal	Roßtal	553	Begehung
Roßtal	Roßtal	554	Begehung
Roßtal	Roßtal	555	Begehung
Roßtal	Roßtal	557	Begehung
Roßtal	Roßtal	558	Begehung
Roßtal	Roßtal	473/2	Begehung

Roßtal	Roßtal	475/2	Begehung
Roßtal	Roßtal	477/2	Begehung
Roßtal	Roßtal	479/2	Begehung
Roßtal	Roßtal	479/3	Begehung
Roßtal	Roßtal	479/4	Begehung
Roßtal	Roßtal	479/5	Begehung
Roßtal	Roßtal	479/6	Begehung
Roßtal	Roßtal	479/7	Begehung
Roßtal	Roßtal	479/8	Begehung
Roßtal	Roßtal	538/2	Begehung
Roßtal	Weinzierlein	1087	Begehung
Roßtal	Weinzierlein	1088	Begehung
Roßtal	Weinzierlein	1089	Begehung
Roßtal	Weinzierlein	1090	Begehung
Roßtal	Weinzierlein	1105	Begehung
Roßtal	Weinzierlein	1106	Begehung
Roßtal	Weinzierlein	1107	Begehung
Roßtal	Weinzierlein	1043/3	Begehung
Roßtal	Weinzierlein	1103/5	Begehung
Roßtal	Weinzierlein	1103/6	Begehung
Roßtal	Weinzierlein	1105/2	Begehung
Roßtal	Weitersdorf	475	Begehung
Roßtal	Weitersdorf	476	Begehung
Roßtal	Weitersdorf	487	Begehung
Roßtal	Weitersdorf	489	Begehung
Roßtal	Weitersdorf	491	Begehung
Roßtal	Weitersdorf	494	Begehung
Roßtal	Weitersdorf	495	Begehung
Roßtal	Weitersdorf	496	Begehung
Roßtal	Weitersdorf	500	Begehung
Roßtal	Weitersdorf	508	Begehung
Roßtal	Weitersdorf	509	Begehung
Roßtal	Weitersdorf	510	Begehung
Roßtal	Weitersdorf	523	Begehung
Roßtal	Weitersdorf	524	Begehung
Roßtal	Weitersdorf	525	Begehung

Roßtal	Weitersdorf	526	Begehung
Roßtal	Weitersdorf	527	Begehung
Roßtal	Weitersdorf	528	Begehung
Roßtal	Weitersdorf	529	Begehung
Roßtal	Weitersdorf	530	Begehung
Roßtal	Weitersdorf	531	Begehung
Roßtal	Weitersdorf	535	Begehung
Roßtal	Weitersdorf	536	Begehung
Roßtal	Weitersdorf	537	Begehung
Roßtal	Weitersdorf	539	Begehung
Roßtal	Weitersdorf	476/2	Begehung
Roßtal	Weitersdorf	479/2	Begehung
Roßtal	Weitersdorf	489/1	Begehung
Roßtal	Weitersdorf	491/2	Begehung
Roßtal	Weitersdorf	504/2	Begehung
Roßtal	Weitersdorf	504/5	Begehung
Roßtal	Weitersdorf	525/2	Begehung
Roßtal	Weitersdorf	525/3	Begehung
Roßtal	Weitersdorf	526/2	Begehung
Roßtal	Weitersdorf	526/3	Begehung
Roßtal	Weitersdorf	526/4	Begehung
Roßtal	Weitersdorf	531/2	Begehung
Roßtal	Weitersdorf	534/3	Begehung
Roßtal	Weitersdorf	536/2	Begehung
Roßtal	Weitersdorf	536/4	Begehung
Roßtal	Weitersdorf	536/5	Begehung
Roßtal	Weitersdorf	536/6	Begehung
Roßtal	Weitersdorf	536/7	Begehung
Roßtal	Weitersdorf	539/2	Begehung
Roßtal	Weitersdorf	539/8	Begehung

Roßtal

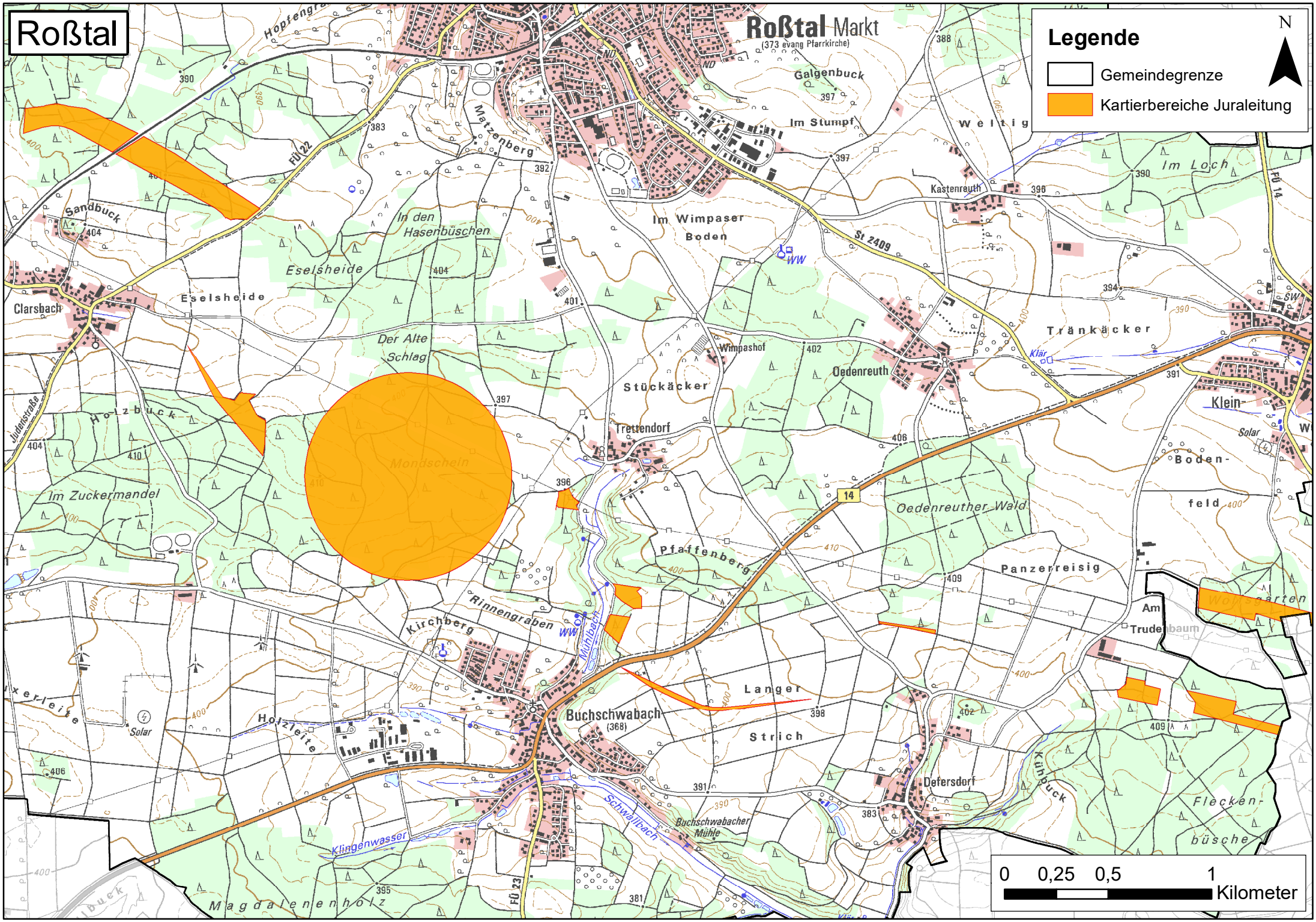
Legende
Gemeindegrenze
Kartierbereiche Juraleitung
N
Roßtal Markt
(373 evang Pfarrkirche)
Galgenbuck
Im Stumpf
Weltig
Im Loch
Kastenreuth
Matzenberg
Sandbuck
In den Hasenbüschen
Eselsheide
Im Wimpaser Boden
St 2409
Clarsbach
Der Alte Schlag
Wimpashof
Oedenreuth
Tränkäcker
Stückäcker
Holzbuck
Trettendorf
Klein-
Boden-
feld
Mondschein
Im Zuckermandel
Oedenreuther Wald
Pfaffenberg
Panzerreisig
Rinnengraben
Kirchberg
Mühlbach
Am Trudenbaum
Langer Strich
Buchschwabach
(368)
Holzleite
Defersdorf
Kühbuck
Schwallbach
Buchschwabacher Mühle
Klingenwasser
Flecken-büsche
Magdalenenholz
Solar
0 0,25 0,5 1
Kilometer